DEATIL SPOJENÍ VOZÍKŮ PRO PRAKTIKÁBLE

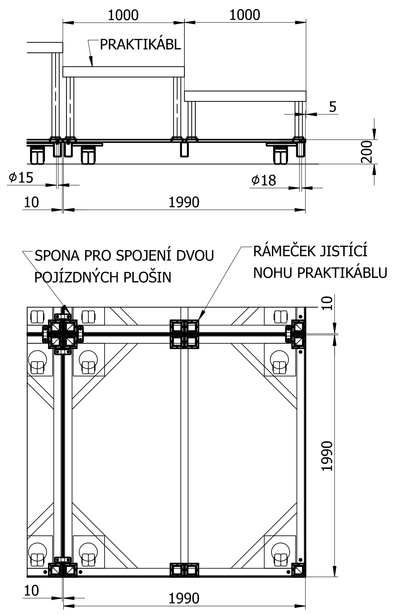

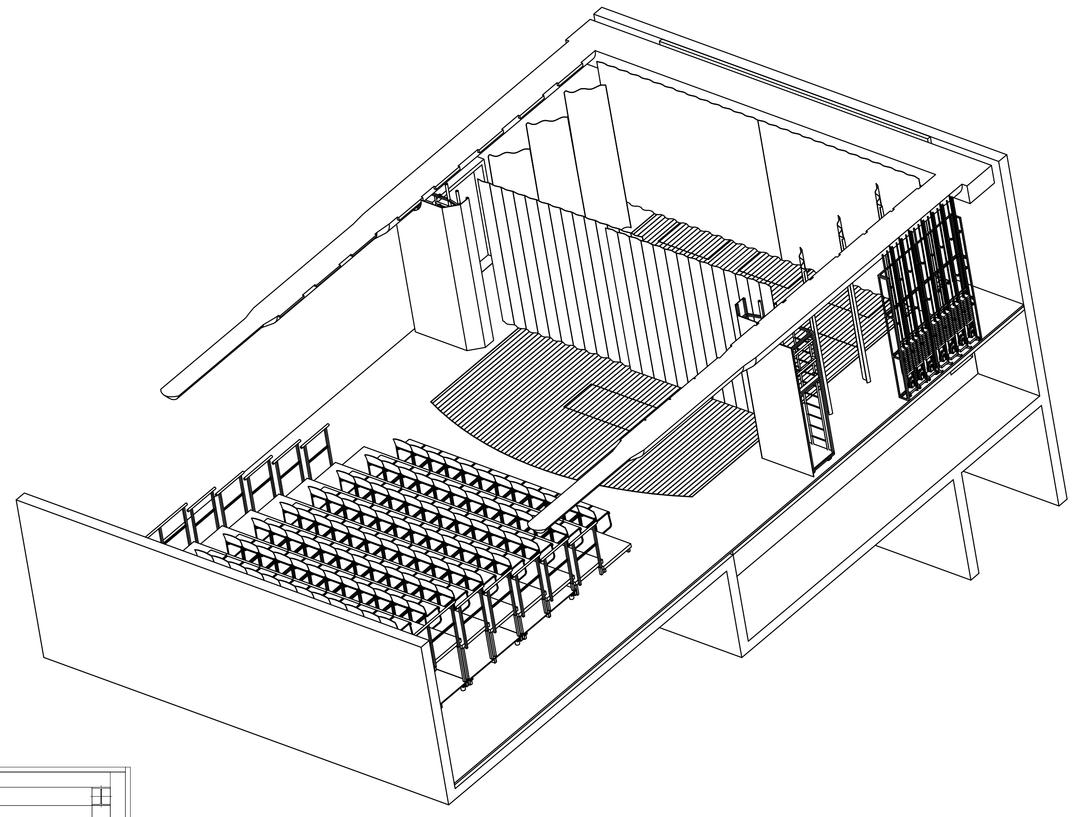

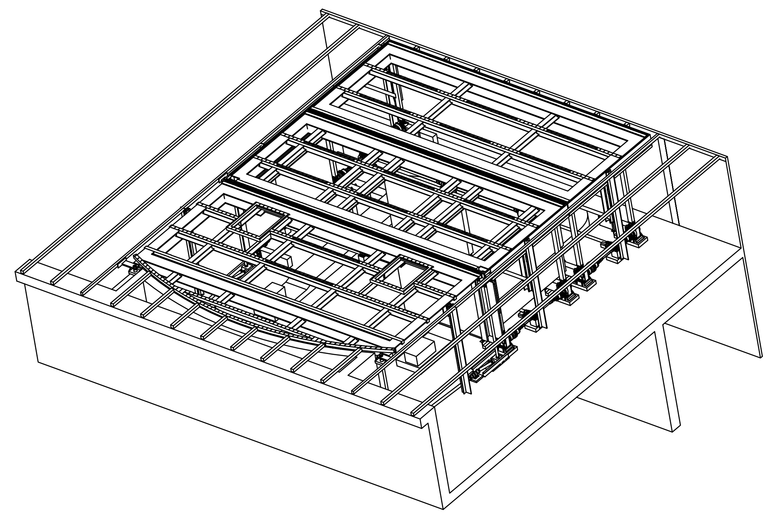

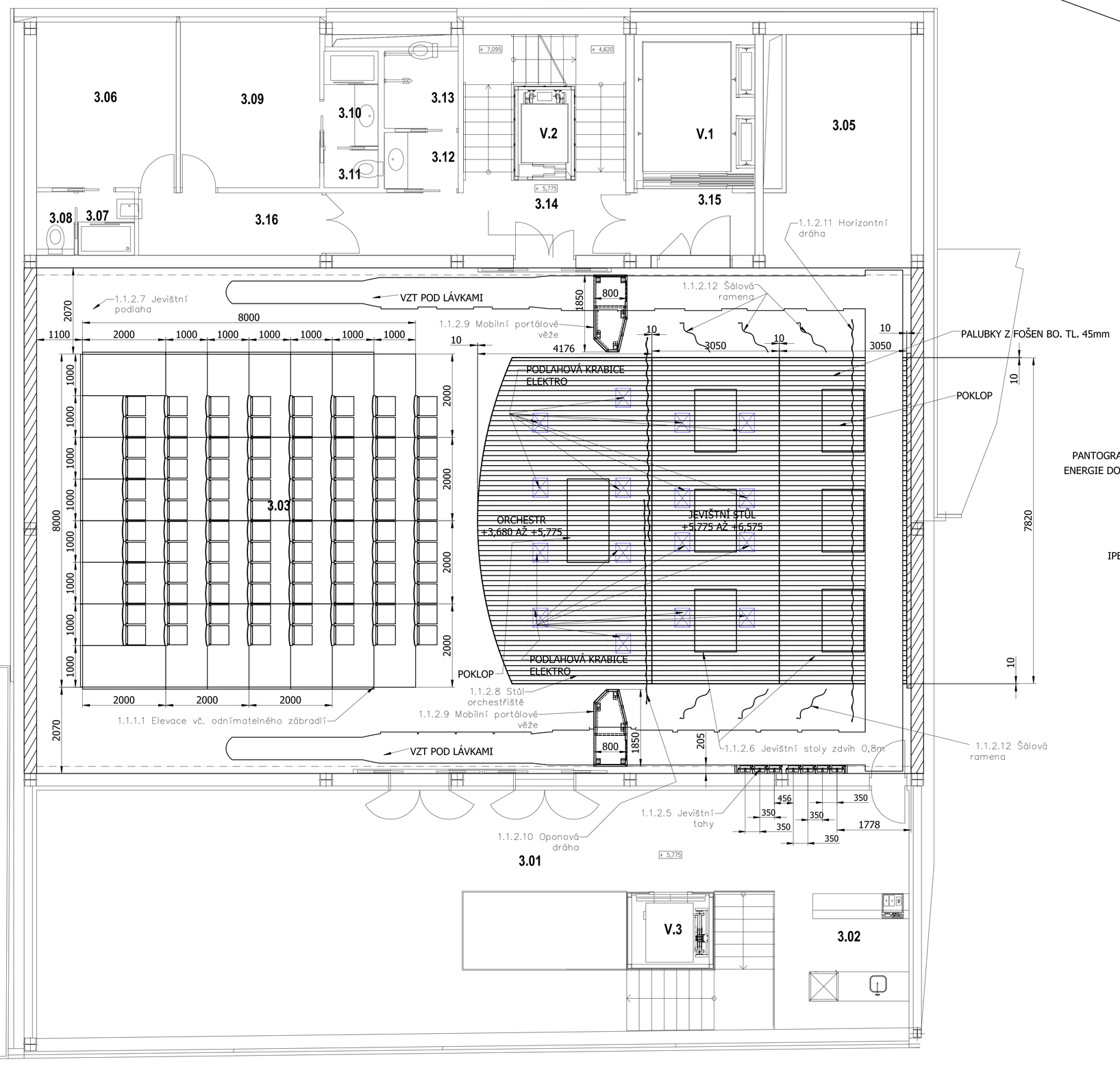

PŮDORYS 2. NP - ORCHESTR + STOLY - BEZ DŘEVA

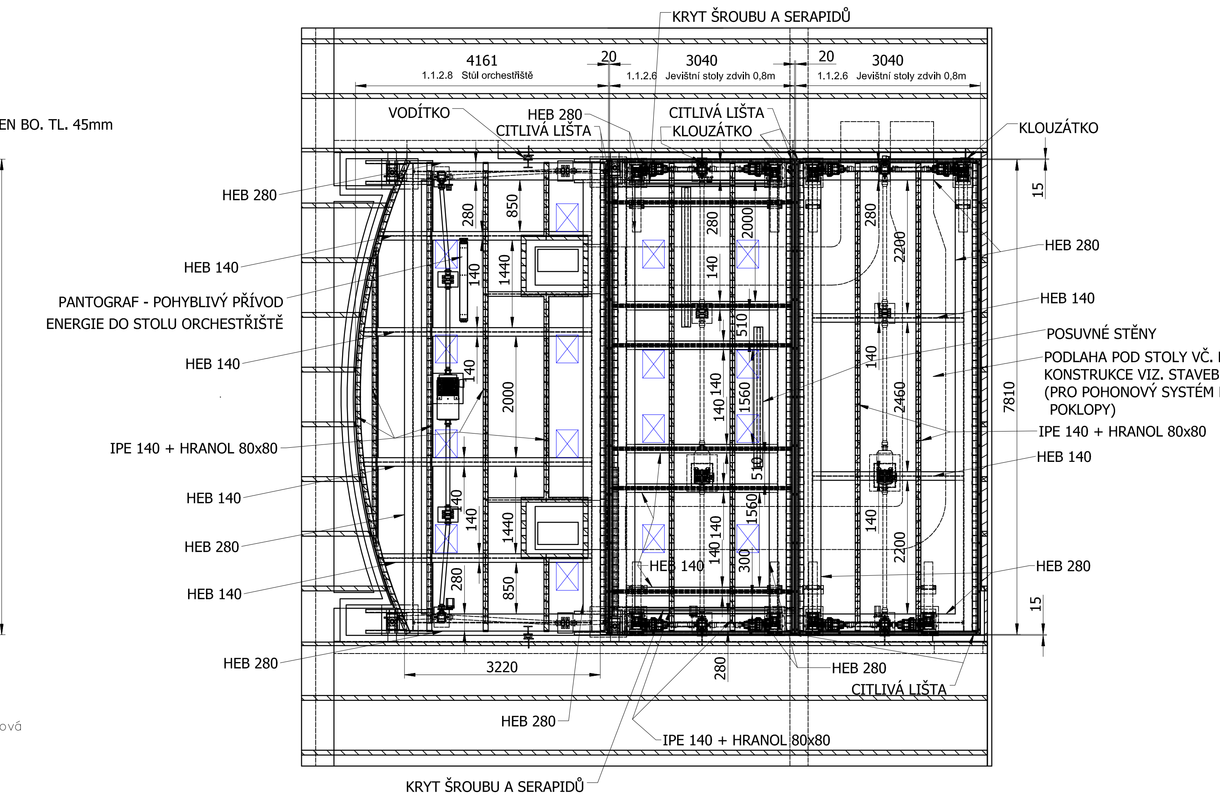

1.1.1 Hlediště

1.1.1.1 Elevace vč odnímatelného zábradlí
1.1.1.2 Technologický rošt
1.1.1.3 Manipulační a osvětlovací lávky
1.1.1.4 Režijní kabiny
1.1.1.5 Hledištní pojízdný most
1.1.1.6 Bodové tahy
1.1.1.7 Doplňkové konstrukce

1.1.2 Jeviště s orchestřištěm

1.1.2.1. Nosníky provaziště
1.1.2.2 Manipulační a osvětlovací lávky
1.1.2.3 Revizní lávka
1.1.2.4 Jevištní pojízdný most
1.1.2.5 Jevištní tahy
1.1.2.6 Jevištní stoly zdvih 0,8m
1.1.2.7 Jevištní podlaha
1.1.2.8 Stůl orchestřiště
1.1.2.9 Mobilní portálové věže
1.1.2.10 Oponová dráha
1.1.2.11 Horizontní dráha
1.1.2.12 Šálová ramena
1.1.2.13 Látkové vybavení
1.1.2.14 Bezpečnostní a informační značení

1.1.3 Zkušebny a nahrávací studio

1.1.3.1 Technologický rošt
1.1.3.2 Horizontní dráha
1.1.3.3 Horizontní dráha nahrávací studio

Datum:	09/2011	Investor:	Janáčkova akademie múzických umění v Brně, ul. Beethovenova 650/2, 662 15 Brno
Stupeň:	IDRPDI		
Formát:	A0 (16xA4)	Stavba:	JAMU - HUDEBNĚ DRAMATICKÁ LABORATOŘ, BRNO
Číslo zakázky:	0035		
GRADIOR	SDRUŽENÍ ELSEREMO-GRADIOR	ELSEREMO Stage Technology	Název: PŮDORYS 3NP
Projektant: ing. DOLEŽEL	Dolp.projektant: Bc. NOS	Schválil: Bc. NOS	Měřítko: 150 / Číslo výkresu: P0-035-003/R1